



**Questa mappa Vi è offerta da Geoplan**

**[www.geoplan.it](http://www.geoplan.it)**

**Geoplan è la filiale italiana della “Städte-Verlag E.v.Wagner & J. Mitterhuber GmbH” di Stoccarda, Azienda multinazionale leader a livello mondiale nel settore cartografico, operante da 60 anni in tutta Europa e negli USA, specializzata nella produzione di piante di città e di carte geografiche di alta qualità in collaborazione con le amministrazioni comunali.**

#### **COPYRIGHT**

Tutti i contenuti delle pagine costituenti il presente documento sono Copyright © 2020. Tutti i diritti riservati.

I contenuti quali ad esempio, cartografie, testi, grafici icone, sono di esclusiva proprietà di Geoplan s.r.l. e sono protetti dalle leggi italiane ed internazionali sul diritto d'autore. I contenuti delle pagine del presente documento non possono, né totalmente, né in parte, essere copiati, riprodotti, alterati, trasferiti, caricati o pubblicati o distribuiti in qualsiasi modo, duplicati su altri siti web, riviste cartacee e cdrom, senza la preventiva autorizzazione della Geoplan s.r.l., indipendentemente dalle finalità di lucro, fatta salva la possibilità di immagazzinarli nel proprio computer o di stampare estratti delle pagine del sito Geoplan unicamente per utilizzo personale.

L'autorizzazione va chiesta per iscritto, anche via posta elettronica e si ritiene accettata soltanto con un preciso assenso del legale rappresentante di Geoplan s.r.l., sempre per iscritto. Il silenzio non dà luogo ad alcuna autorizzazione.

In ogni caso di riproduzione delle cartografie realizzate e di proprietà della Geoplan s.r.l. dovrà essere indicato, sulla parte riprodotta e in maniera evidente la seguente dicitura: “L'autore originale è Geoplan s.r.l. e tutti i diritti sono ad essa riservati.”

Qualsiasi violazione dei diritti esclusivi spettanti a Geoplan s.r.l. in relazione ai contenuti citati e ogni utilizzo diverso da quello sopra descritto è vietata e verrà sanzionata e perseguita nei termini stabiliti dalla legge sul diritto d'autore. La Geoplan s.r.l. agirà inoltre per il risarcimento di tutti i danni subiti.





Questa cartografia è visibile  
scaricabile e stampabile  
dal sito  
[www.geoplan.it](http://www.geoplan.it)

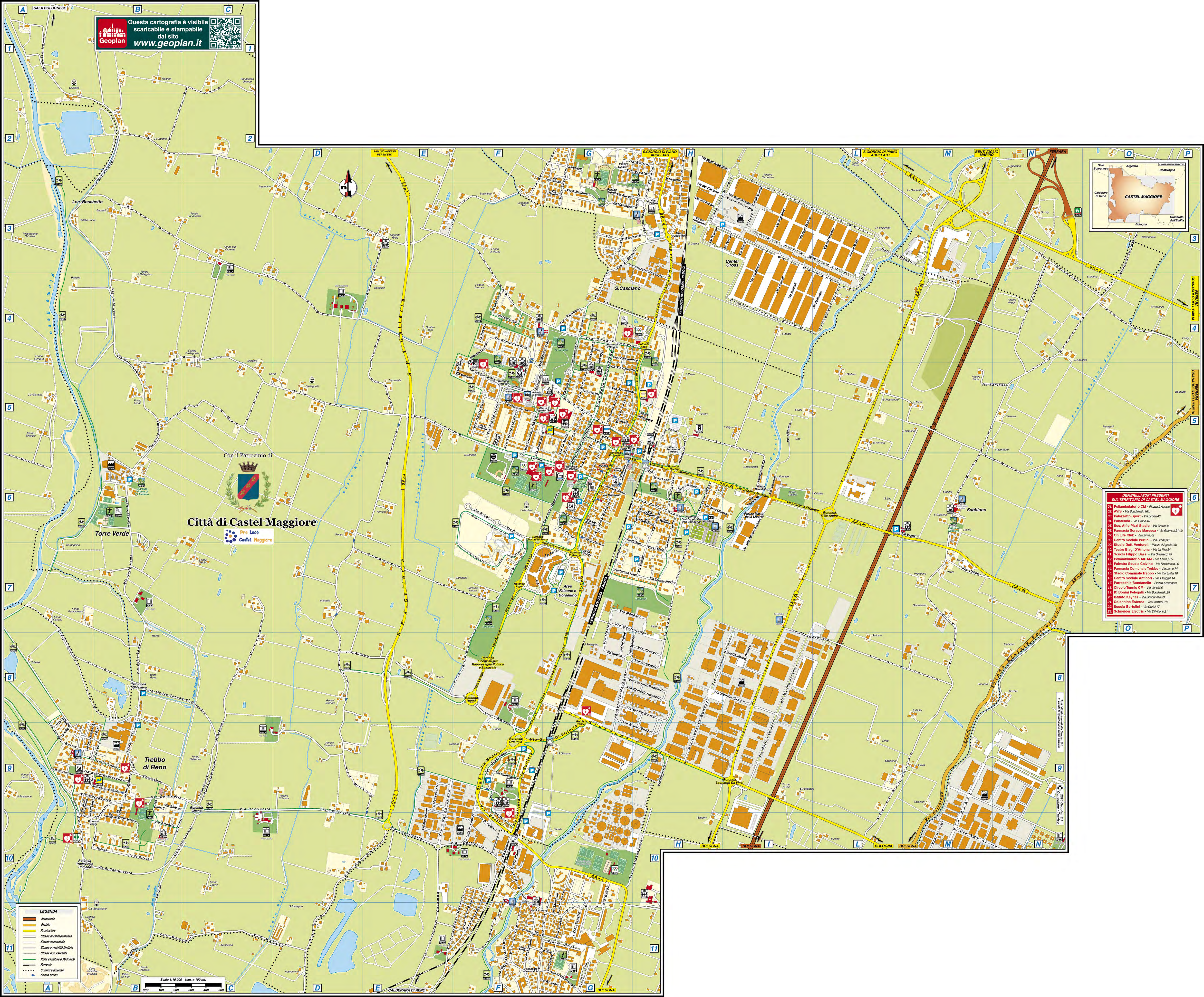

Città di Castel Maggiore



- DEFIBRILLATORI PRESENTI  
SUL TERRITORIO DI CASTEL MAGGIORE**
- 01. Poliambulatorio CM - Piazza 2 Agosto
  - 02. AVIS - Via Borsari, 100
  - 03. Palazzetto Sport - Via Lione, 48
  - 04. Palestrina - Via Lione, 48
  - 05. Soc. Attilio Pizzi Stadium - Via Lione, 44
  - 06. Farmacia Sorace Maresca - Via Lione, 214a
  - 07. On Life Club - Via Lione, 42
  - 08. Centro Sociale Partiti - Piazza 2 Agosto, 30
  - 09. Studio Dott. Venturini - Piazza 2 Agosto, 30
  - 10. Teatro Biagi D'Antonia - Via La Pira, 54
  - 11. Scuola Filippo Bassi - Via Garibaldi, 175
  - 12. Poliambulatorio AIRAM - Via Lione, 165
  - 13. Palestra Scuola Calvino - Via Passerella, 20
  - 14. Farmacia Comunale Trebbo - Via Lione, 24
  - 15. Stadio Comunale Trebbo - Via Cortella, 18
  - 16. Centro Sociale Antinori - Via Maggior, 14
  - 17. Parrocchia Sordaniello - Piazza Anversa, 14
  - 18. Circolo Tennis CM - Via Lione, 5
  - 19. IC Donini Palegali - Via Borsari, 20
  - 20. Istituto Keynes - Via Borsari, 20
  - 21. Colonnina Esterna - Via Garibaldi, 211
  - 22. Scuola Bertolini - Via Cusi, 17
  - 23. Schneider Electric - Via Dr. Vignoli, 21

- LEGENDA**
- Autostada
  - Statale
  - Provinciale
  - Strada di Collegamento
  - Strada secondaria
  - Strada a viabilità limitata
  - Strada non asfaltata
  - Pista Ciclabile e Pedonale
  - Ferrovia
  - Confine Comunitario
  - Servizi Urbani

Scale 1:10.000 1cm. = 100 mt.



- DEFIBRILLATORI PRESENTI SUL TERRITORIO DI CASTEL MAGGIORE**
- 01. Poliambulatorio CM - Piazza 2 Agosto
  - 02. AVIS - Via Bondanello,16b
  - 03. Palazzetto Sport - Via Lirone,46
  - 04. Palatenda - Via Lirone,46
  - 05. Soc. Alfio Pizzi Stadio - Via Lirone,44
  - 06. Farmacia Sorace Maresca - Via Gramsci,214/a
  - 07. On Life Club - Via Lirone,42
  - 08. Centro Sociale Pertini - Via Lirone,30
  - 09. Studio Dott. Venturoli - Piazza 2 Agosto,3b
  - 10. Teatro Biagi D'Antona - Via La Pira,54
  - 11. Scuola Filippo Bassi - Via Gramsci,175
  - 12. Poliambulatorio AIRAM - Via Lame,165
  - 13. Palestra Scuola Calvino - Via Resistenza,20
  - 14. Farmacia Comunale Trebbo - Via Lame,74
  - 15. Stadio Comunale Trebbo - Via Corticella,18
  - 16. Centro Sociale Antinori - Via I Maggio,14
  - 17. Parrocchia Bondanello - Piazza Amendola
  - 18. Circolo Tennis CM - Via Vancini,5
  - 19. IC Donini Pelegalli - Via Bondanello,28
  - 20. Istituto Keynes - Via Bondanello,30
  - 21. Colonnina Esterna - Via Gramsci,211
  - 22. Scuola Bertolini - Via Curjel,17
  - 23. Schneider Electric - Via Di Vittorio,21

# Città di Castel Maggiore

INGRANDIMENTO CENTRO STORICO



2020 Geoplan Srl  
Conegliano - Treviso



Tutti i diritti riservati alla Geoplan Srl.  
E' vietata la riproduzione anche parziale



## STRADARIO DI CASTEL MAGGIORE

### A

Agucchi Via	F3-G3/C.Stor.B1-C1
Alberghini Via	B10
Albertina Via	I5-I6
Aleramo Sibilla Via	H5-H6/C.Stor.E3-E4
Alighieri Dante Via	G5/C.Stor.D2-D3
Allende S. Via	B10
Alpi Ilaria Via	G4-G5/C.Stor.C1-C2
Amendola Piazza	F5/C.Stor.A2-B3
Amendola Via	C.Stor.D3-D4
Angelelli Via	G8-H6/C.Stor.E6-F5
Ariatti Via	E3-F3
Artigiano Via dell'	B9-B10

### B

Bachelet Via	F4-F5/C.Stor.A2
Bacialli Via	B11-D11
Bandiera I. Via	G6/C.Stor.C6-D4
Barca Via	A8-B8
Barchetta Via	N3-O4
Bentini Genunzio Via	F9-F10
Bentivogli Via	G5/C.Stor.D3
Berlinguer Via	F5/C.Stor.A2-A3
Bonazzi C. Via	H9-I8
Bondanello Via	B2-G5/C.Stor.B1-D3
Bonora Via	O4
Buozzi Via	G8-H9
Byron Giorgio Via	A8-A9

### C

Caduti di Cefalonia Via	A9-A10
Carati R. Via	C.Stor.D3
Cava Strada Privata della	A11
Cervi Fratelli Via	A9-A10
Chelotti Via	N3-N4
Che Guevara E. Via	A10-C10
Chiarini Via	G7-H6/C.Stor.D6-E5
Chiesa Via della	G6-I6/C.Stor.D4-F4
Cinti Via	H6-H7/C.Stor.E5-E6
Collodi Via	B9
Conti Via	B11-C9
Corticella Via	A10-F10
Croce Via	M7

Costa A. Via	E9-E10
Costituzione Viale della	G4-G5/C.Stor.C3-D1
Curiel Via	G6/C.Stor.C5-C6
D	
Da Vinci Leonardo Rotonda	I9
De Amicis Via	G6/C.Stor.C5
De Andrè Rotonda	L6
De Curtis Via	G7-G8
De Nicola Via	G5/C.Stor.C2
Di Vittorio G. Via	F9-I9
Dossetti Don Via	H6/C.Stor.E4-F4
Dozza Via	F5/C.Stor.B3-B4
2 Agosto 1980 Piazza	F5-G5/C.Stor.B3
Il Giugno Rotonda	G4/C.Stor.D1
E	
Einaudi Via	G5/C.Stor.C2
Europa Via	F7-F8/C.Stor.B6
F	
Fabbri P. Via	F10
Falcone e Borsellino Area	G7/C.Stor.C6
Falegnami Via dei	H3
Ferrarese Via	M10-P5
Foscolo Via	A9-B9
Fosse Ardeatine Via	A9-B9
Frabaccia Rotonda	F7C.Stor.C6
Frabaccia Via	D7-F6/C.Stor.A6-B5
Franchini Via	G5-H5/C.Stor.D2
G	
Gaetano R. Rotonda	H6/C.Stor.E4
Galilei G. Rotonda	G8-G9
Galliera Via	F9-G6/C.Stor.C6
Garibaldi G. Via	G4/C.Stor.C1-C2
Ghandi Rotonda	C9
Ghisiliera Rotonda	B8
Giovanni XXIII Via	G5-G6/C.Stor.C3-C4
Girotti Via	G5-G6/C.Stor.C4-D4
Goldoni Via	B9
Golfieri Via	B10
Gramsci Via	G7-H4/C.Stor.C5-E1
Grandi A. Via	H8-I8
K	
Kennedy J.F. Via	G5-G6/C.Stor.C3-C4

## I

Impastato Via	F6-F7/C.Stor.A5-B6
Ingrè Rotonda	F7/C.Stor.B6

## L

La Malfa U. Via	G5-G6/C.Stor.C3-C4
La Pira G. Via	F4-F5/C.Stor.A2-B1
La Torre Pio Via	F7-G7/C.Stor.B6-C6
Lame Via delle	A1-B11
Lavoro Via del	G5/C.Stor.D2-D3
Libertà Via della	B9
Licenziati per Rappresaglia Politica e Sindacale Rotonda	F8
Lirone Via	B5-G6/C.Stor.A3-C4
Loi E. Via	F6/C.Stor.A5-B6
Longo Luigi Via	F4/C.Stor.A1-B1
Lorusso Francesco Piazza	H5-H6/C.Stor.E3-E4

## M

Madre Teresa di	
Calcutta Via	B8-C9
Magistrini Via	H9
Magnani Via	G7-H7
Malservisi Via	H6/C.Stor.D5-E5
Manzoni A. Via	G6/C.Stor.C5-D5
Marabini Via	G9-H8
Marzabotto Via	A9-B9
Martelli Via	H6/C.Stor.D5-E5
Martiri della Libertà P.za	I6
Masi Via	B5-C5
Masina Via	G7-G8
Massarenti Via	E9-E10
Mastroianni Via	G7-H8
Matteotti Via	G6-L6/C.Stor.D4-F4
Mazzacurati Via	F5-G4/C.Stor.B1-B2
Mazzini G. Via	G4/C.Stor.C1-D2
Melega Via	G6/C.Stor.C4-D4
Mercatello Piazza	I6
Minzoni Don Via	A9
Montale Via	H6/C.Stor.E4-E5
Montessori Rotonda	F5/C.Stor.B2
Moro A. Via	F6-G5/C.Stor.B3-B4
Muraglia Via	E5-E10

## N

Nanni Via	M6-O6
-----------	-------

Nenni Pietro Via	F5/C.Stor.A2-A3
Neruda Via	F5/C.Stor.B2
Noce Rotonda	H4/C.Stor.E1
Noce Teresa Via	G7-H7/C.Stor.D6-E6
Nove Maggio Rotonda	G6/C.Stor.C4
O	
Officine Barbieri Via delle	I6-I7
Oro Pilla Rotonda	F9
P	
Pace Piazza della	G5-H5/C.Stor.D4
Parenti Via	H6/C.Stor.E5
Parri F. Via	F5/C.Stor.A4-B3
Pascoli G. Via	G6-G7/C.Stor.C5-D6
Passo Pioppe Via	B3-E3
Pinardi Via	H6-H7/C.Stor.D6-E5
I Maggio Via	F9-F10
Proni Rotonda	A10-B10
Progresso Rotonda	G6/C.Stor.D4
Q	
Quasimodo Via	F9
IV Novembre Via	G4-H4/C.Stor.D2
R	
Ravera Via	F4/C.Stor.A1
Repubblica Viale della	G5-G7/C.Stor.C3-C6
Resistenza Via della	A9-B9
Rigosi Via	E4-E5
Rimembranza Viale della	G6/C.Stor.D4
Risorgimento Via	B9
Rodari G. Rotonda	F5/C.Stor.A2
Roma Viale	G6/C.Stor.D4
Ronco Rotonda	F8
Ronco Via	D8-F9
Rosario Via del	D11-E10
Rosselli Fratelli Via	G8-H8
S	
Saliceto Via	H10-M4
San Bartolomeo Via	B2-C1
San Giuseppe Via	C7-C9
San Marino Strada di	O3
San Pierino Via	H5-I6/C.Stor.E4-F3
Sammarina Via di	L10-O4
Scagliardini Via	C.Stor.D1-D2

Schiassi Via	M5-N5
Serenari M. Via	I8-I9
Serenari R. Via	F5/C.Stor.A3
Shakespeare Via	H9
Sostegno Via	I6
Stazione Via della	H5-H6/C.Stor.E3-E4
Stein Via	G6-H7/C.Stor.D5-E6
Stradelaccio Via	I7-M8
Sturzo Don Via	F5/C.Stor.A3-A4
T	
Torres C. Via	B10
Trattati di Roma Rotonda	F6/C.Stor.B6
Triumvirato Romano Rotonda	A10
Troisi Via	H8
Turati Via	H5-H6/C.Stor.D4-E4
U	
Ungaretti Via	F4-F5/C.Stor.B2
V	
Vancini O. Via	G4-H4/C.Stor.C1-D1
XX Settembre Via	H5/C.Stor.D3-E3
XXV Aprile Via	G5-H5/C.Stor.D2
Verdi Via	G7/C.Stor.C6
Verne Via	L6-M6
Z	
Zuppiroli Don e Gamberini Don Rotonda	H6/C.Stor.F5