



**Questa mappa Vi è offerta da Geoplan**

**[www.geoplan.it](http://www.geoplan.it)**

**Geoplan è la filiale italiana della “Städte-Verlag E.v.Wagner & J. Mitterhuber GmbH” di Stoccarda, Azienda multinazionale leader a livello mondiale nel settore cartografico, operante da 60 anni in tutta Europa e negli USA, specializzata nella produzione di piante di città e di carte geografiche di alta qualità in collaborazione con le amministrazioni comunali.**

#### **COPYRIGHT**

Tutti i contenuti delle pagine costituenti il presente documento sono Copyright © 2020. Tutti i diritti riservati.

I contenuti quali ad esempio, cartografie, testi, grafici icone, sono di esclusiva proprietà di Geoplan s.r.l. e sono protetti dalle leggi italiane ed internazionali sul diritto d'autore. I contenuti delle pagine del presente documento non possono, né totalmente, né in parte, essere copiati, riprodotti, alterati, trasferiti, caricati o pubblicati o distribuiti in qualsiasi modo, duplicati su altri siti web, riviste cartacee e cdrom, senza la preventiva autorizzazione della Geoplan s.r.l., indipendentemente dalle finalità di lucro, fatta salva la possibilità di immagazzinarli nel proprio computer o di stampare estratti delle pagine del sito Geoplan unicamente per utilizzo personale.

L'autorizzazione va chiesta per iscritto, anche via posta elettronica e si ritiene accettata soltanto con un preciso assenso del legale rappresentante di Geoplan s.r.l., sempre per iscritto. Il silenzio non dà luogo ad alcuna autorizzazione.

In ogni caso di riproduzione delle cartografie realizzate e di proprietà della Geoplan s.r.l. dovrà essere indicato, sulla parte riprodotta e in maniera evidente la seguente dicitura: "L'autore originale è Geoplan s.r.l. e tutti i diritti sono ad essa riservati."

Qualsiasi violazione dei diritti esclusivi spettanti a Geoplan s.r.l. in relazione ai contenuti citati e ogni utilizzo diverso da quello sopra descritto è vietata e verrà sanzionata e perseguita nei termini stabiliti dalla legge sul diritto d'autore. La Geoplan s.r.l. agirà inoltre per il risarcimento di tutti i danni subiti.





# BORGORICCO



LEGENDA	
	Strada Statale
	Strada Provinciale
	Str. Collegamento princ.
	Strada di Collegamento
	Strada secondaria
	Strada a viabilità limitata
	Strada in Costruzione
	Strada non asfaltata
	Ferrovia
	Confini Comunali
	Sentiero Pedonale
	Pista Ciclabile Esistente
	Pista Ciclabile in Progetto
	Percorso Alla Centuriazione

Questa cartografia è visibile  
scaricabile e stampabile  
dal sito  
[www.geoplan.it](http://www.geoplan.it)



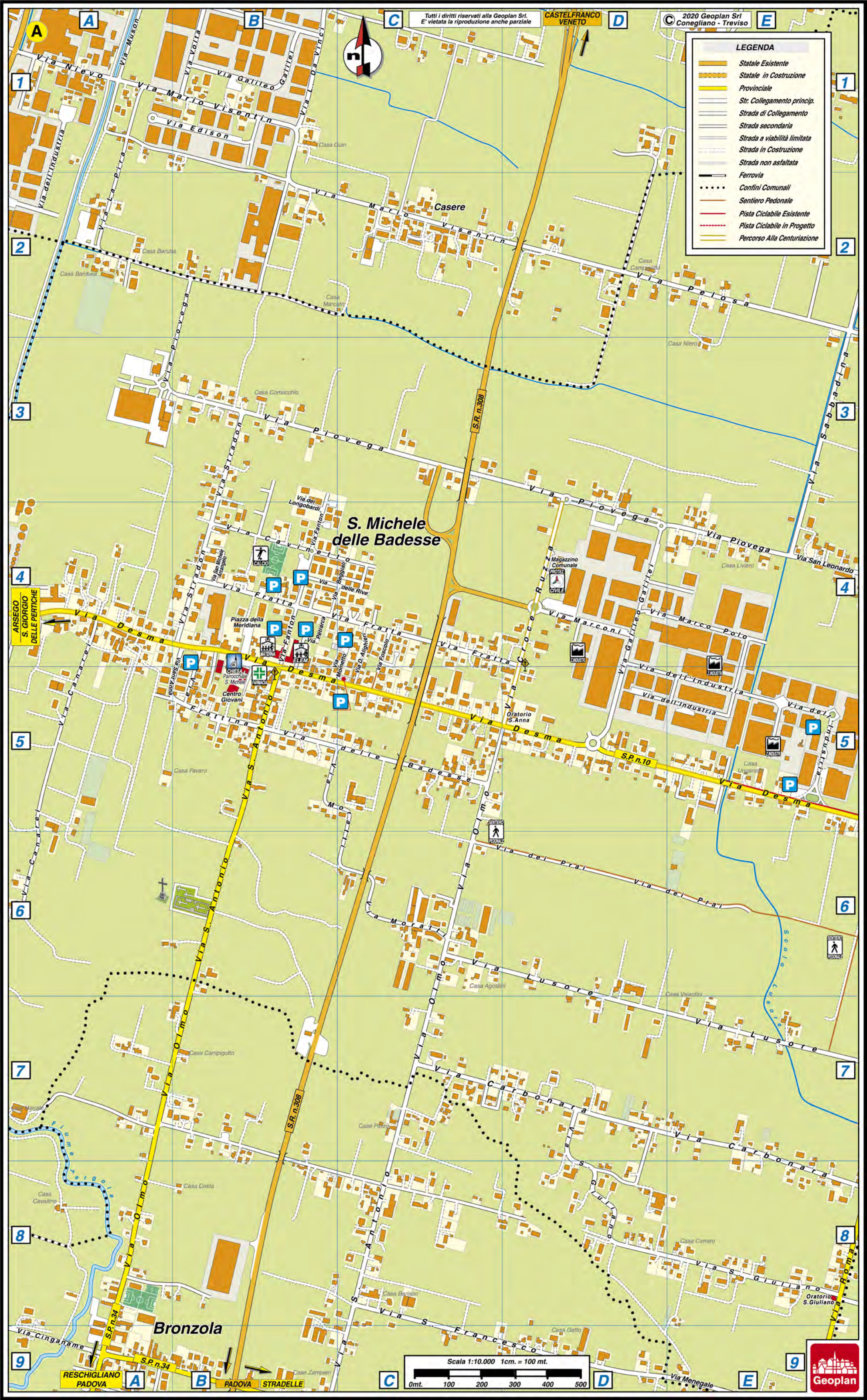

Tutti i diritti riservati alla Geoplan Srl.  
E' vietata la riproduzione anche parziale

CASTELFRANCO  
VENETO

2020 Geoplan Srl  
Conegliano - Treviso

- LEGENDA**
- Statale Esistente
  - Statale in Costruzione
  - Provinciale
  - Str. Collegamento princ.
  - Strada di Collegamento
  - Strada secondaria
  - Strada a viabilità limitata
  - Strada in Costruzione
  - Strada non asfaltata
  - Ferrovia
  - Confini Comunali
  - Sentiero Pedonale
  - Pista Ciclabile Esistente
  - Pista Ciclabile in Progetto
  - Percorso Alla Centuriazione

**S. Michele  
delle Badesse**

**ARSEGO  
S. GIORGIO  
DELLE PERTICHE**

**Bronzola**

**RESCHIGLIANO  
PADOVA**

**PADOVA STRADELLE**

Scala 1:10.000 1cm. = 100 mt.  
0mt. 100 200 300 400 500





## STRADARIO DI BORGORICCO

### A

Alighieri Dante Via

Riq.A C4-C5

### B

Badesse Via delle

Riq.A B5-C5

Beggiali Via

Riq.A B4-C4

Borgoriccio Via dei

A5-B6

Bosco Don Via

E7-F7

### C

Canarei Via

Riq.A A4-A6

Cantele G.B. Via

E7

Capitello Via

E6-G7

Carbonara Via

Riq.A C7-E8

Carraresi Via dei

F3-G4

Castellaro Via

D6-E7

Cavinetto Via

Riq.A B4-C4

Cornara Via

F9-G4

Croce Ruzza Via

Riq.A D4-D5

### D

D'Acquisto Salvo Via

A5

Da Ponte Via dei

D4-E2

Dalesmanina Via

D4-D7

Dandolo Via

B5-B6

Desman Via

A6-G8/Riq.A A4-E5

Donatore Via del

A5-A6

### E

Europa Viale

A6-B5

### F

Fanton Via

Riq.A B3-B4

Favariego Via

E2-G4

Finco Don Giovanni Via

D6-E6

Foscolo U. Via

Riq.A C4-C5

Fratta Via

Riq.A B4-D4

Frattina Via

Riq.A B4-B5

### G

Gaffarello Via

C9-E9

Galilei G. Via

Riq.A D4-D5

Giotto Via	B5
Graticolato Via del	B8-D1
I	
Industria Via dell'	Riq.A D4-E5
Italia Corso	A6-B6
L	
Longobardi Via dei	Riq.A B3-B4
Lovara Via	A2-F3
Lusore Via	Riq.A C6-E7
M	
Madonnetta Via	F5
Mantegna Via	B6
Marconi Via	Riq.A D4
Menegale Via	Riq.A E9
Meridiana P.za della	Riq.A B4
Milani Don Via	E7-E8
Mometto Via	Riq.A C4-C5
Moratti Via	Riq.A B5-C6
Mussolini Via	C9-D7
Muson Via	F3-F5
O	
Olmo Via	Riq.A C7-D5
P	
Papa Luciani Via	E6
Pelosa Via	A3-G5/Riq.A D2-E2
Peron O. Via	E7
Petrarca Via	Riq.A B4
Pieve Via della	E7-F5
Piovega Via	Riq.A A3-E4
Polo Marco Via	Riq.A D4-E4
Prai Via dei	Riq.A C6-E6
R	
Rive Via delle	Riq.A B4-B5
Roma Via	A8-B1/Riq.A E8-E9
Ronchi Via	D9-E8
S	
S. Anna Via	Riq.A A5-B4

S. Antonio Via	Riq.A B5-B6
S. Giuliano Via	Riq.A D7-E8
S. Leonardo Via	A5-C5/Riq.A E4
S. Lucia Via	B6-C6
S. Michele Arcangelo Via	B4
S. Nicolò Via	E3-F3
Sabbadina Via	A1-A2/Riq.A E2-E4
Scardeone Via	C5-E6
Serenissima Via della	B6
Serraglio Via del	E3-F2
Sole Via	G7-G8
Stradon Via	Riq.A B3-B4
Straelle Via	A1-D1
T	
Tiepolo Via	B6-C6
Tiziano Via	A7
V	
Vedovato Via	D5-F5
Vendramin E. Piazza	E7
Veneto Via	A6
Z	
Zorzo Don A. Via	E6