



Questa mappa Vi è offerta da Geoplan

www.geoplan.it

Geoplan è la filiale italiana della “Städte-Verlag E.v.Wagner & J. Mitterhuber GmbH” di Stoccarda, Azienda multinazionale leader a livello mondiale nel settore cartografico, operante da 60 anni in tutta Europa e negli USA, specializzata nella produzione di piante di città e di carte geografiche di alta qualità in collaborazione con le amministrazioni comunali.

COPYRIGHT

Tutti i contenuti delle pagine costituenti il presente documento sono Copyright © 2017. Tutti i diritti riservati.

I contenuti quali ad esempio, cartografie, testi, grafici icone, sono di esclusiva proprietà di Geoplan s.r.l. e sono protetti dalle leggi italiane ed internazionali sul diritto d'autore. I contenuti delle pagine del presente documento non possono, né totalmente, né in parte, essere copiati, riprodotti, alterati, trasferiti, caricati o pubblicati o distribuiti in qualsiasi modo, duplicati su altri siti web, riviste cartacee e cdrom, senza la preventiva autorizzazione della Geoplan s.r.l., indipendentemente dalle finalità di lucro, fatta salva la possibilità di immagazzinarli nel proprio computer o di stampare estratti delle pagine del sito Geoplan unicamente per utilizzo personale.

L'autorizzazione va chiesta per iscritto, anche via posta elettronica e si ritiene accettata soltanto con un preciso assenso del legale rappresentante di Geoplan s.r.l., sempre per iscritto. Il silenzio non dà luogo ad alcuna autorizzazione.

In ogni caso di riproduzione delle cartografie realizzate e di proprietà della Geoplan s.r.l. dovrà essere indicato, sulla parte riprodotta e in maniera evidente la seguente dicitura: “L'autore originale è Geoplan s.r.l. e tutti i diritti sono ad essa riservati.”

Qualsiasi violazione dei diritti esclusivi spettanti a Geoplan s.r.l. in relazione ai contenuti citati e ogni utilizzo diverso da quello sopra descritto è vietata e verrà sanzionata e perseguita nei termini stabiliti dalla legge sul diritto d'autore. La Geoplan s.r.l. agirà inoltre per il risarcimento di tutti i danni subiti.

Questa cartografia è visibile
scaricabile e stampabile
dal sito
www.geoplan.it



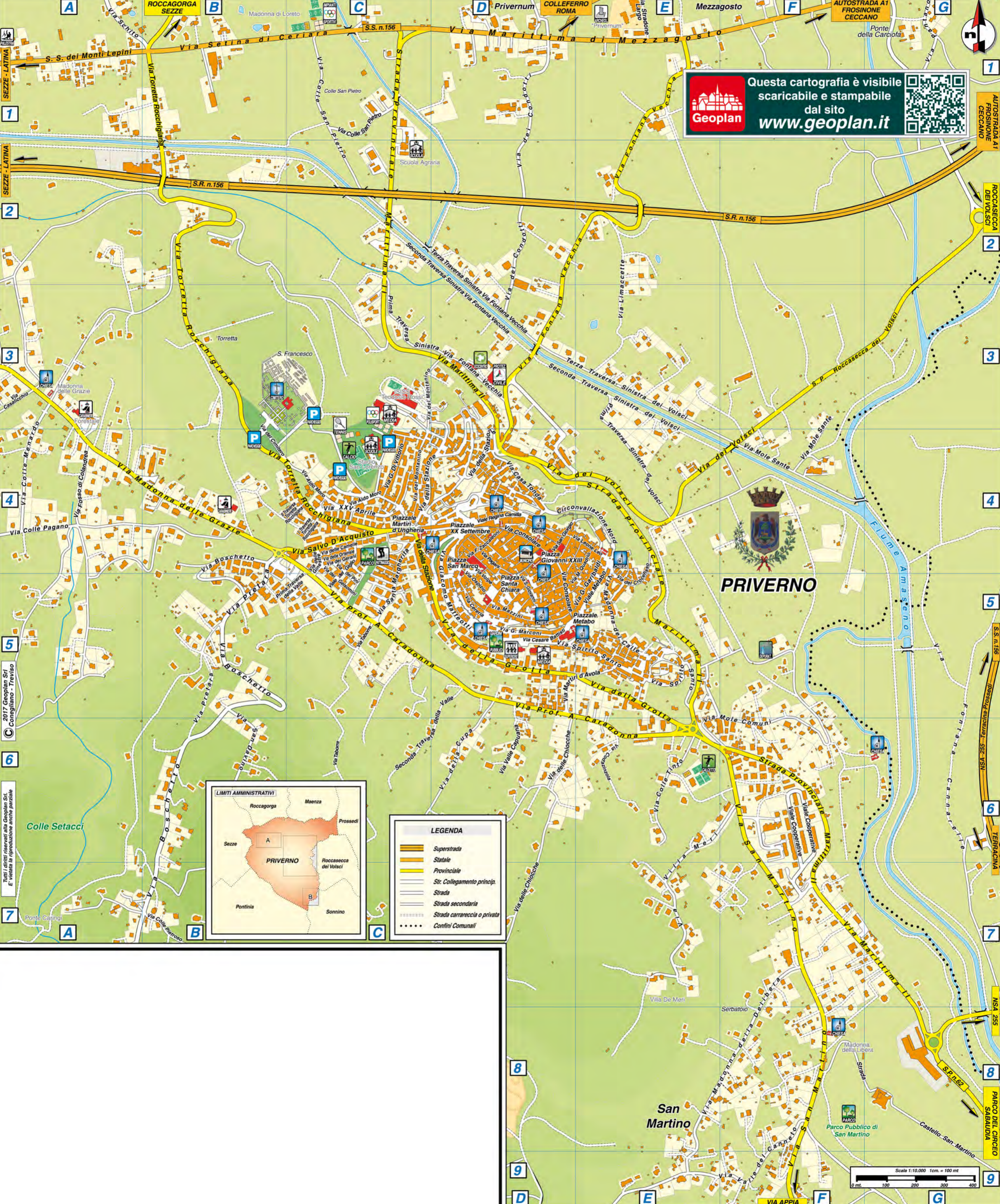

PRIVERO



LEGENDA

- Superstrada
- Statale
- Provinciale
- Str. Collegamento princ.
- Strada
- Strada secondaria
- Strada carrareccia o privata
- Confini Comunali

Tutti i diritti riservati alla Geoplan S.p.A.
 È vietata la riproduzione anche parziale.

Scale 1:10.000 1cm. = 100 mt

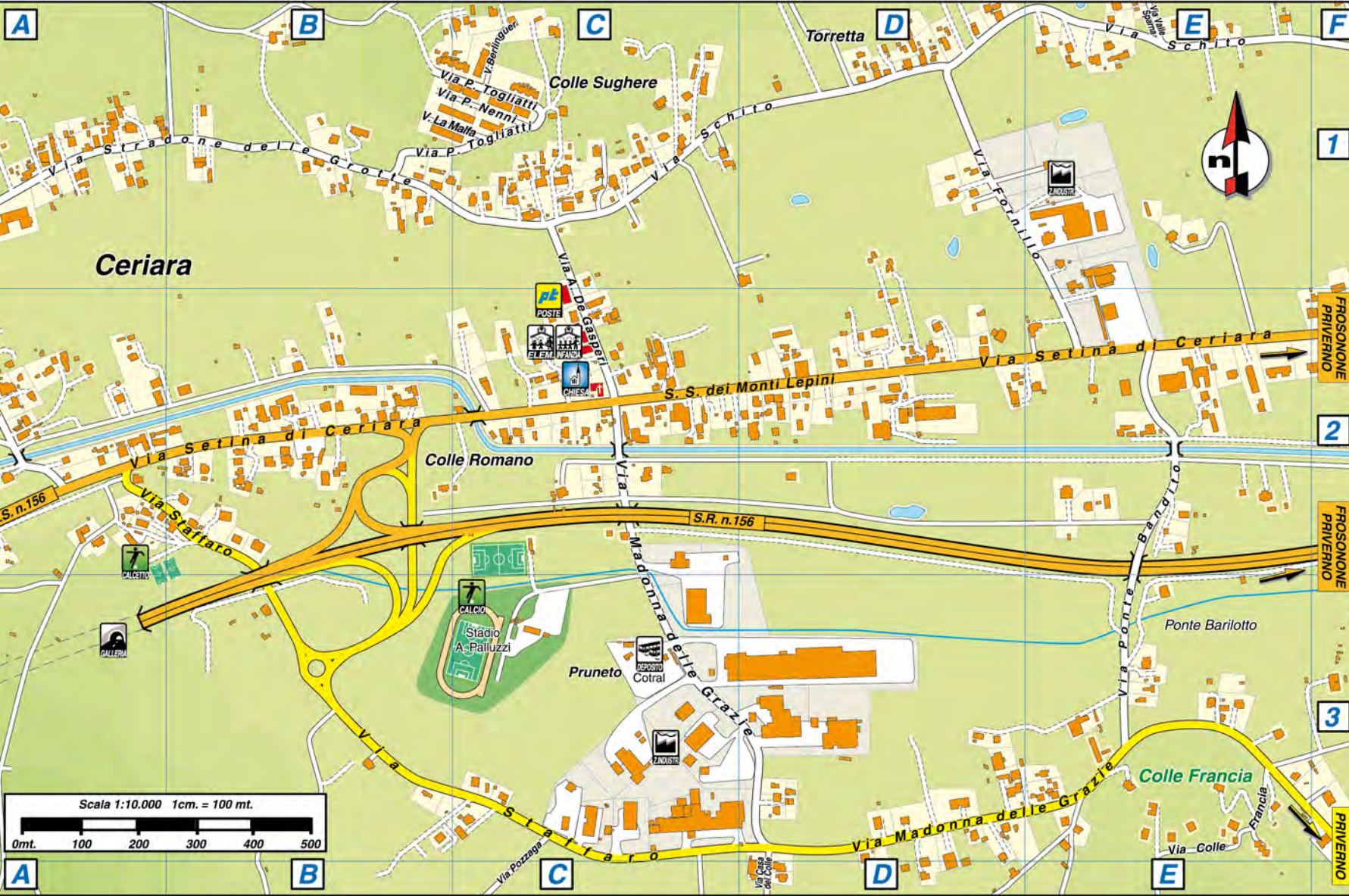

Ceriara

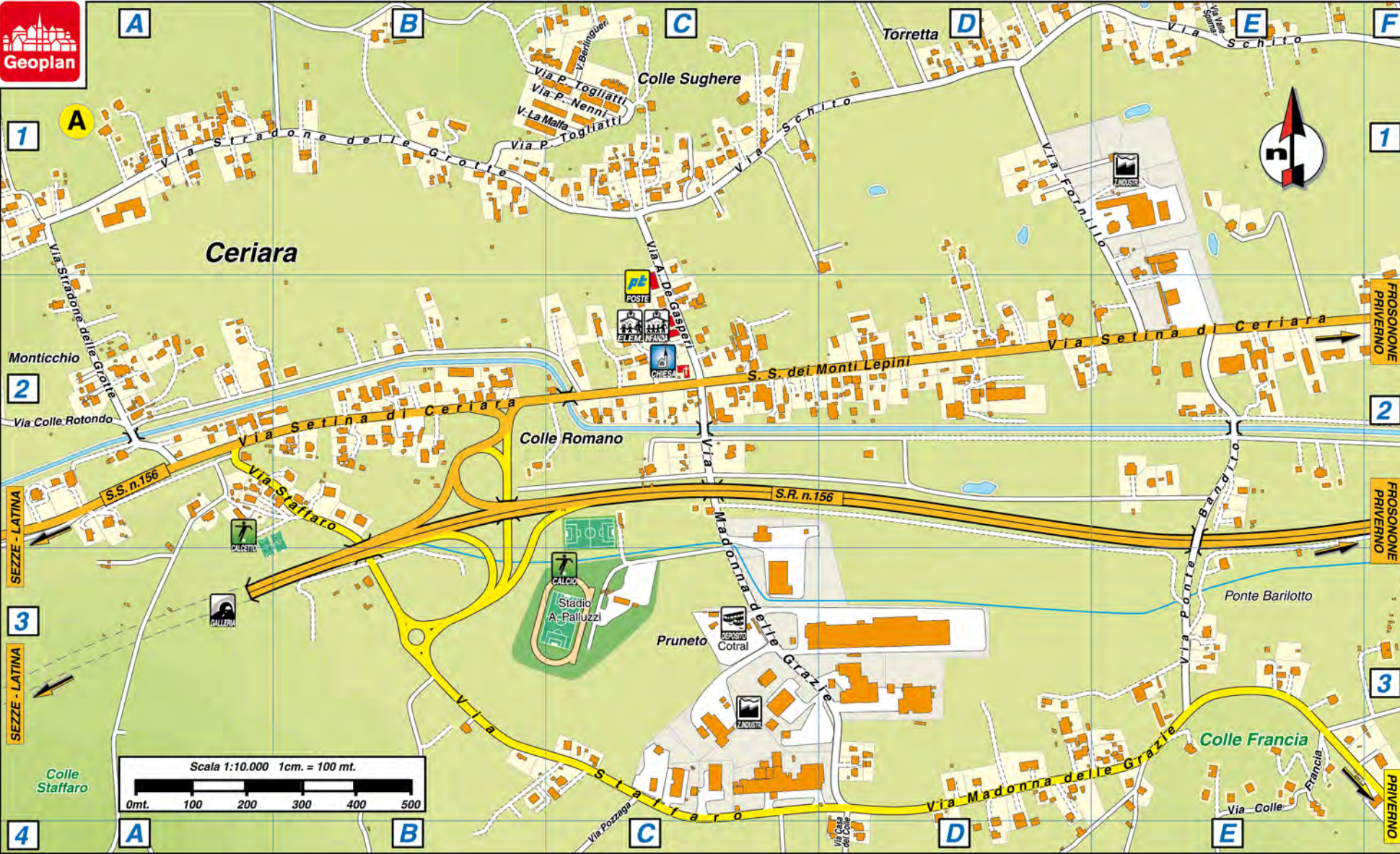

SEZZE - LATINA
SEZZE - LATINA

FROSINONE
FROSINONE

FROSINONE
FROSINONE

PRIVIERNO
PRIVIERNO

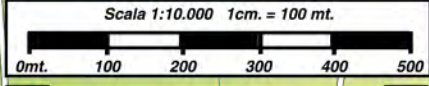

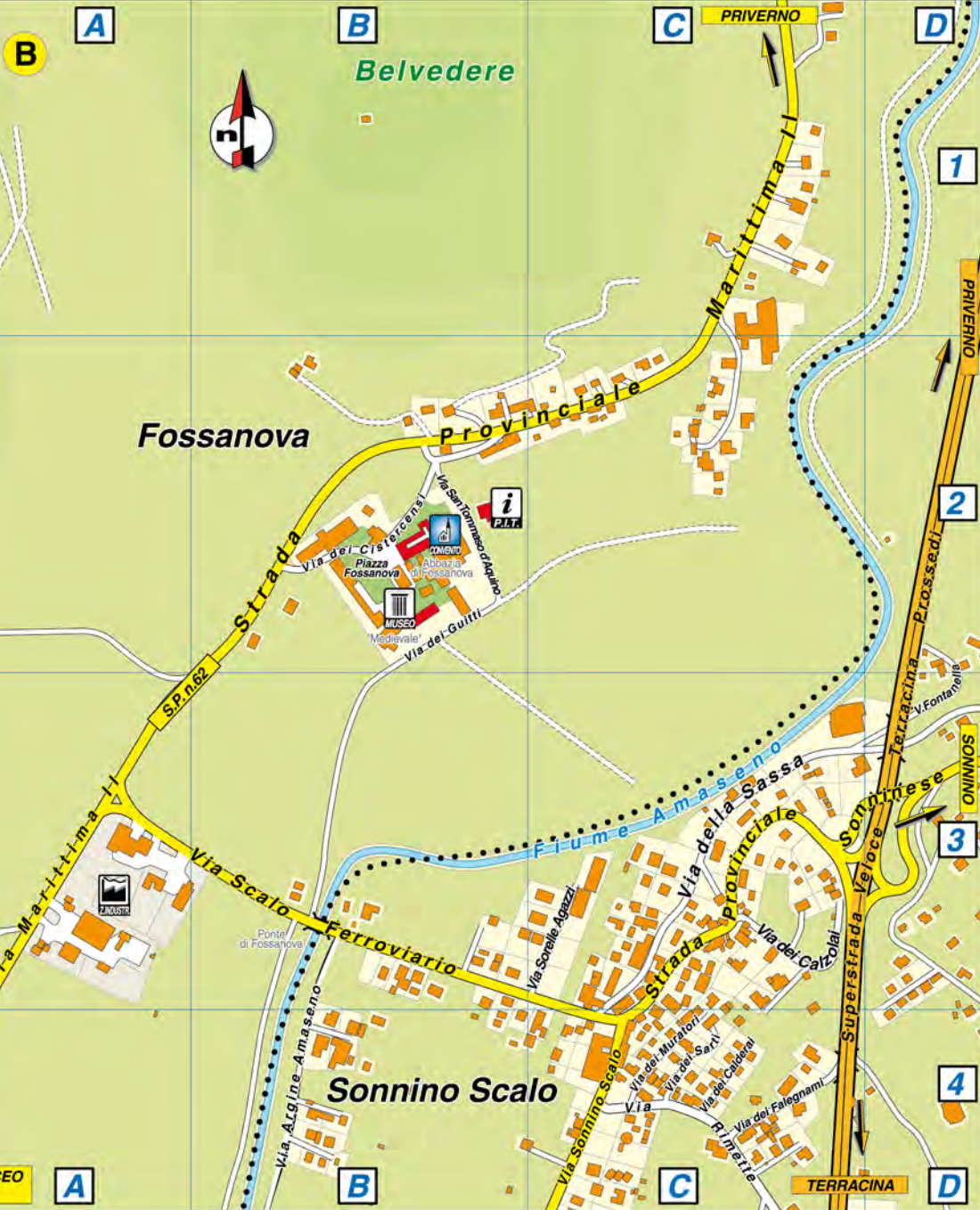

1

2

3

4

Tutti i diritti riservati alla Geoplan Srl.
E' vietata la riproduzione anche parziale.

© 2017 Geoplan Srl
Conegliano - Treviso

PARCO DEL CIRCEO
SABAUDIA

Fossanova

Belvedere

Sonnino Scalo

PRIVERNO

TERRACINA

Strada provinciale
S.P.n.62

Via Scalo Ferroviario

Via Argine Amaseno

Strada provinciale
Via della Sassa

Via Marittima

Strada provinciale
Sonninese

PRIVERNO

Terracina Prossedi

Via Fontanelle

Superstrada
Veloce

SONNINO

Via dei Cistercensi
Piazza Fossanova
MUSEO
Medievale
Via del Guiffrì
Via San Tommaso d'Aquino

Ponte di Fossanova

Via Sorelle Agazzi

Via del Muratori
Via del Sarti
Via del Cagliani
Rimetite
Via del Falegnami

Colle Pistasale

Colle Pistasale

PARCO DEL CIRCEO
SABAUDIA

STRADARIO DI PRIVERNO

A

| | |
|---------------------------------|--------------|
| Abbondanza Via dell' | C.Stor.D3 |
| Accorciatoia della Stazione Via | C.Stor.C1-D2 |
| Azalee Via delle | C.Stor.A3-B3 |

B

| | |
|------------------------|--------------|
| Baboto Via | C.Stor.C3 |
| Bandiera F.lli Via | C.Stor.C3-D2 |
| Battisti Cesare Via | D5/C.Stor.D4 |
| Berlinguer Via | Riq.A C1 |
| Borgo Sant'Antonio Via | C.Stor.B2-C2 |
| Boschetto Via | A7-B4 |

C

| | |
|---------------------------|--------------------|
| Cairolì Via | C.Stor.C2-C3 |
| Camelie Via delle | C4/C.Stor.A3 |
| Campo di Fiori Via | C.Stor.C4-D3 |
| Caradonna Prof. A. Via | B4-E6/C.Stor.A4-B5 |
| Casa del Colle Via | Riq.A D3-D4 |
| Casa Tonda Via | D4/C.Stor.C1-D2 |
| Casalicchio Via | A3 |
| Castello San Martino Str. | F8-G9 |
| Cavour Via | C.Stor.D3-E2 |
| Cereria Via | D5/C.Stor.C4 |
| Chiesiola Via | C.Stor.C2 |
| Chiocche Via delle | D6-D7 |
| Cimitero Via del | B3-B4 |
| Circonvallazione Nord | D4-E4 |
| Cistercensi Via dei | Riq.B B2 |
| Codazinzola Via | E6 |
| Coleberti P. Via | C.Stor.A2 |
| Colle Francia Via | Riq.A E3-E4 |
| Colle Menardo Via | A3-A4 |
| Colle Pagano Via | A4 |
| Colle Pietroso Via | B7 |
| Colle Rotondo Via | Riq.A A2 |
| Colle San Pietro Via | C1-C2 |
| Colle Tinto Via | E6 |
| Condotti Via dei | D1-D3 |
| Consolare Via | D4-D5/C.Stor.C2-E4 |
| Cooperative Viale | F6 |
| Coriolano Via | C.Stor.C2-C3 |
| Crocefisso Via del | E4-E5/C.Stor.E3-F3 |
| Cupa Via della | D5-D6 |

D

| | |
|----------------------|--------------------|
| D'Acquisto Salvo Via | B4-C4/C.Stor.A2-A3 |
| De Gasperi A. Via | Riq.A C1-C2 |

| | |
|---|--------------------------------|
| Di Vittorio G. Via | C4/C.Stor.A2-B1 |
| F | |
| Falzarano Via del | C.Stor.B2-C1 |
| Ferraioli G. Via | C.Stor.C3-D3 |
| Fiordalisi Via dei | C.Stor.A3 |
| Fontana Vecchia Prima Traversa Sinistra Via | C3-D3 |
| Fontana Vecchia Seconda Traversa Sinistra Via | C2-D3 |
| Fontana Vecchia Terza Traversa Sinistra Via | C2-D3 |
| Fontana Vecchia Via | D4-E1/C.Stor.C1-D1 |
| Fornillo Via | Riq.A D1-E2 |
| Fossanova Piazza | Riq.B B2 |
| Fosso di Colandrea Via | A4 |
| G | |
| Gallo Via | C.Stor.C3 |
| Garibaldi G. Via | D5-E4/C.Stor.E3-E4 |
| Garofani Rossi Via dei | C.Stor.A3 |
| Gelsomini Via dei | C4/C.Stor.A3 |
| Gerani Via dei | C4/C.Stor.A3 |
| Giglio Viale del | C4-C5/C.Stor.A3 |
| Ginestre Via delle | C4-C5 |
| Giovanni XXIII Piazza | D4-E4/C.Stor.D3 |
| Gobetti P. Via | C.Stor.C1 |
| Gramsci Via | C.Stor.E5-F5 |
| Grotta Via della | D5-E6/C.Stor.B4-E5 |
| Guitti Via dei | Riq.B B2-B3 |
| L | |
| La Malfa Via | Riq.A B1-C1 |
| Leone Leo Via | D4-E4/C.Stor.D2-E3 |
| Limaccette Via | E2-E3 |
| M | |
| Macchione Via | C.Stor.C2-D2 |
| Madonna del Calle Via | E5/C.Stor.E3-E4 |
| Madonna della Delibera Via | E9-F7 |
| Madonna delle Grazie Via | A3-B4/Riq.A C2-F3 |
| Majo Via | C.Stor.D3-E3 Mameli G. Via |
| | C.Stor.D3-D4 |
| Marconi G. Via | D5/C.Stor.C4-D4 |
| Marittima di Mezzagosto Via | D1-F1 |
| Marittima II Via | C1-G8/C.Stor.C1-F2/Riq.B A4-C1 |
| Martiri d'Avola Via | D5-E5/C.Stor.E5 |
| Martiri d'Ungheria Piazzale | C4/C.Stor.A2-B2 |
| Martiri del Lavoro Via | C.Stor.E4-E5 |
| Marzi D. Via | C.Stor.D3 |
| Mattatoio Via | C.Stor.E4 |
| Matteotti G. Via | D4-D5/C.Stor.B3-C4 |
| Mazzini Via | D5/C.Stor.C4-D4 |

| | |
|-----------------------|--------------------|
| Mentana Via | C.Stor.D3-E3 |
| Metabo Piazzale | D5-E5/C.Stor.E4 |
| Metabo Viale | E4-E5/C.Stor.E3-E4 |
| Mimose Via delle | C.Stor.A4 |
| Mole Comuni Via | E6-F6 |
| Mole Sante Via | F3-F4 |
| Montanino Traversa | C.Stor.A1-B1 |
| Montanino Via del | C4-D3/C.Stor.B1-B2 |
| Morante Elsa Via | C.Stor.B1-B2 |
| Moro Aldo Via | C4/C.Stor.A2 |
| Mozzo Vicolo | C.Stor.C2-C3 |
| N | |
| Nenni P. Via | Riq.A B1-C1 |
| Ninfee Via delle | C.Stor.A3-A4 |
| Nord Circonvallazione | C.Stor.D2-E3 |
| O | |
| Orsini F. Via | C.Stor.D4 |
| Ortensie Via delle | C4/C.Stor.A3 |
| Orti Via degli | C.Stor.B2 |
| Ospedale Via dell' | C.Stor.B3-C3 |
| Ospizio Via | D4-D5/C.Stor.C3-C4 |
| P | |
| Padre Valle T. Via | C.Stor.A2 |
| Pagani Via | D4/C.Stor.C3 |
| Palestro Via | C.Stor.C3 |
| Palombo P. Via | C.Stor.C2-D2 |
| Pantano Via | G1-G2 |
| Paolina Via | C.Stor.D2 |
| Pergola Via | C.Stor.C3 |
| Pini Via dei | C4-C5/C.Stor.A3 |
| Ponte Bandito Via | Riq.A E2-E3 |
| Pozzaga Via | Riq.A C3-C4 |
| Pretara Via | B4-B6 |
| Principe Amedeo Via | C.Stor.D3 |
| Q | |
| Quadrio M. Via | D5-E4/C.Stor.E3 |
| R | |
| Regina Camilla Viale | D4/C.Stor.C2-D2 |
| Regina Margherita Via | C.Stor.D3 |
| Rose Via | C.Stor.D2-D3 |
| Rose Rosse Via delle | C.Stor.A3 |
| Rossi T. Via | C.Stor.D4 |
| S | |
| Sacco e Vanzetti Via | C.Stor.E4 |
| San Cristoforo Via | C.Stor.C3-C4 |
| San Davino Via | B5-B6 |

| | |
|--|--------------------|
| San Giorgio Via | D4-E4/C.Stor.D3-E3 |
| San Giovanni Via | D5/C.Stor.D3-D4 |
| San Lorenzo Via | C.Stor.A1-B2 |
| San Marco Piazza | D4/C.Stor.C3 |
| San Martino Via | F6-F9 |
| San Tommaso d'Aquino Via | Riq.B B2 |
| San Vito e Stella Via | C.Stor.C4 |
| Santa Chiara Piazza | D5/C.Stor.C3 |
| Santa Chiara Via | C.Stor.C3-C4 |
| Santa Margherita Via | C4-C5/C.Stor.A4-B3 |
| Scalo Ferroviario Via | Riq.B A3-B3 |
| Schito Via | A1-B1/Riq.A C1-F1 |
| Setina di Ceriara Via | A1-C1/Riq.A A2-F2 |
| Solferino Via | C.Stor.D4 |
| Spirito Santo Via | D5-E5/C.Stor.D4-E5 |
| Staffaro Via | Riq.A A2-D3 |
| Stazione Via della | D4-D5/C.Stor.B3-C1 |
| Stradone delle Grotte Via | Riq.A A2-C1 |
| Stradone Largo Via | E1 |
| T | |
| Taborre Via | C5-C6/C.Stor.A4-A5 |
| Togliatti P. Via | Riq.A B1-C1 |
| Torretta Rocchigiana I Traversa | B4-C4 |
| Torretta Rocchigiana II Traversa | B4-C4 |
| Torretta Rocchigiana Via B1-C4/C.Stor.A2 | |
| Tulipani Via dei C.Stor.A3 | |
| V | |
| Valle Capuana Via | D5-D6 |
| Valle del Canneto Via | E9-F8 |
| Valle Prima Traversa della | B5-C5 |
| Valle Seconda Traversa della | C6-D5 |
| Valle Sparna Via | Riq.A E1 |
| XX Settembre Piazzale | D4/C.Stor.C2 |
| XXV Aprile Via | C4/C.Stor.A2 |
| Villa Meri Via | E7-F6 |
| Volpe Via | D4-D5/C.Stor.C3 |
| Volsci Prima Traversa Sinistra dei | E3-E4 |
| Volsci Seconda Traversa Sinistra dei | D3-F4 |
| Volsci Terza Traversa Sinistra dei | D3-F4 |
| Volsci Via dei | D4-G2/C.Stor.D1-F2 |
| Z | |
| Zaccaleoni F. Via | D4/C.Stor.C2-C3 |